



Ministerio de Educación
Guatemala

REGISTRO FOTOGRÁFICO PROGRAMA DE MANTENIMIENTO DE EDIFICIOS ESCOLARES PÚBLICOS

PRA-FOR-123
Versión 1

SITUACIÓN DEFICIENCIAS DETERMINADAS

PREVIO

X

DURANTE

POSTERIOR

DEPARTAMENTO:	San Marcos	MUNICIPIO:	Ixchiguan
NOMBRE DEL ESTABLECIMIENTO:	Escuela Oficial Rural Mixta	DIRECCIÓN DEL ESTABLECIMIENTO:	Cantón Grijalva
CÓDIGO DEL ESTABLECIMIENTO:	12-23-0012-43	FECHA:	23/09/2024



Foto1: Sustitución de lamina, por lamina troquelada aluzinc calibre 26, .



Foto 2: Sustitución de capotes de lamina por lamina troquelada



Foto 3: sustitución de puertas



Foto 4: sustitución de puerta de servicio sanitario

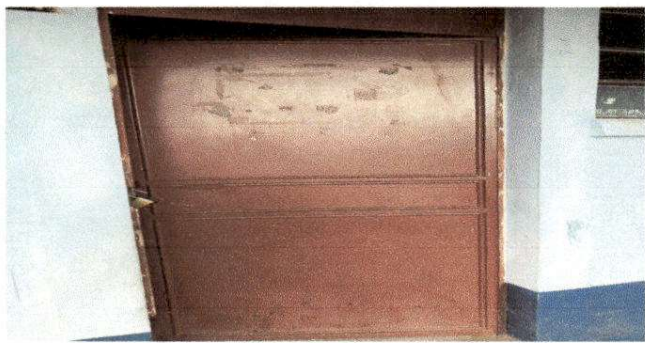

Foto 5: sustitución de canales y bajadas de agua.

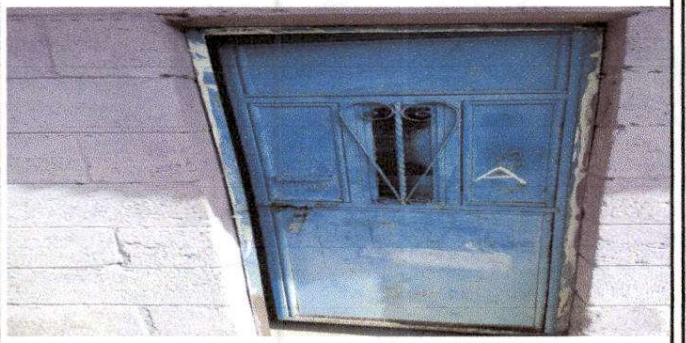

Foto 6: Sustitución de techo de baño de lamina por lamina troquelada.

Observación: Si es necesario se pueden agregar más fotografías y actualizar el número de hojas.

Firma y sello del Presidente de la OPF



Firma y Sello Director Centro Educativo





Ministerio de Educación
Guatemala

REGISTRO FOTOGRÁFICO PROGRAMA DE MANTENIMIENTO DE EDIFICIOS ESCOLARES PÚBLICOS

PRA-FOR-123
Versión 1

SITUACIÓN DEFICIENCIAS DETERMINADAS

PREVIO

DURANTE

POSTERIOR

DEPARTAMENTO:	San Marcos	MUNICIPIO:	Ixchiguan
NOMBRE DEL ESTABLECIMIENTO:	Escuela Oficial Rural Mixta	DIRECCIÓN DEL ESTABLECIMIENTO:	Cantón Grijalva
CÓDIGO DEL ESTABLECIMIENTO:	12-23-0012-43	FECHA:	23/09/2024



Foto7: Sustrucción de piso de concreto de servicio sanitario



Foto 8: sustitución accesorio, inodoro, contra llave, tubo de abasto, y tanque.

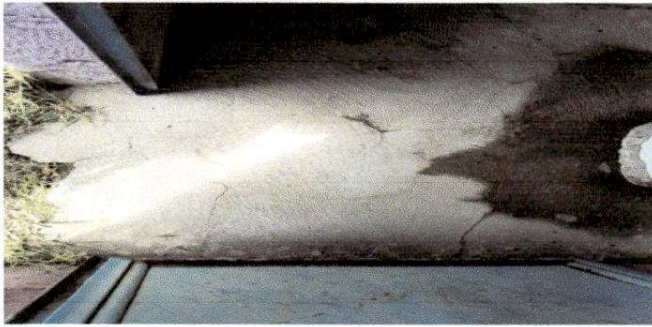

Foto 9: Repello de las paredes de baño



Foto 10: Sustrucción de lamparas, plafoneras tomacorrientes y apagadores.

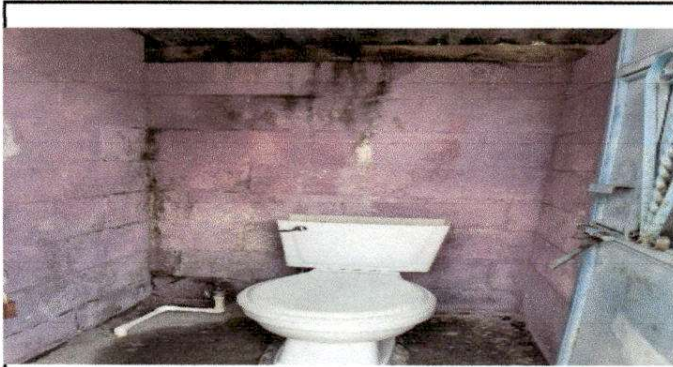

Foto 11: Sustrucción de lamparas, plafoneras tomacorrientes y apagadores.



Foto 12: sustitución de chimeneas de Concreto.

Observación: Si es necesario se pueden agregar hojas adicionales y actualizar el número de hojas.

Firma y sello del Presidente de la O.E.F.

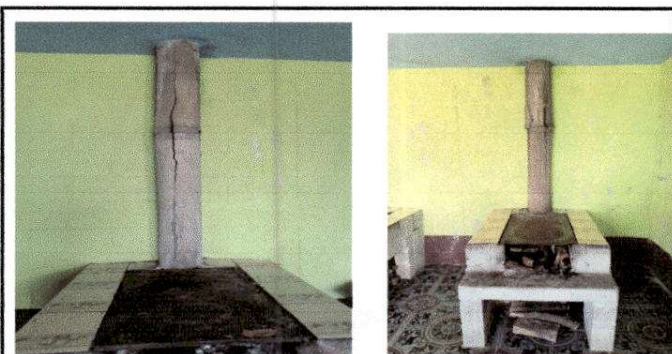

Firma y Sello Director Centro Educativo Público

